

REFERÊNCIAS DA RUA POLÔNIA:
ÁREA TOTAL A SER PAVIMENTADA: 650,00 m ²
EXTENSÃO TOTAL: 65,00 m
LARGURA MÉDIA: 10,00 m

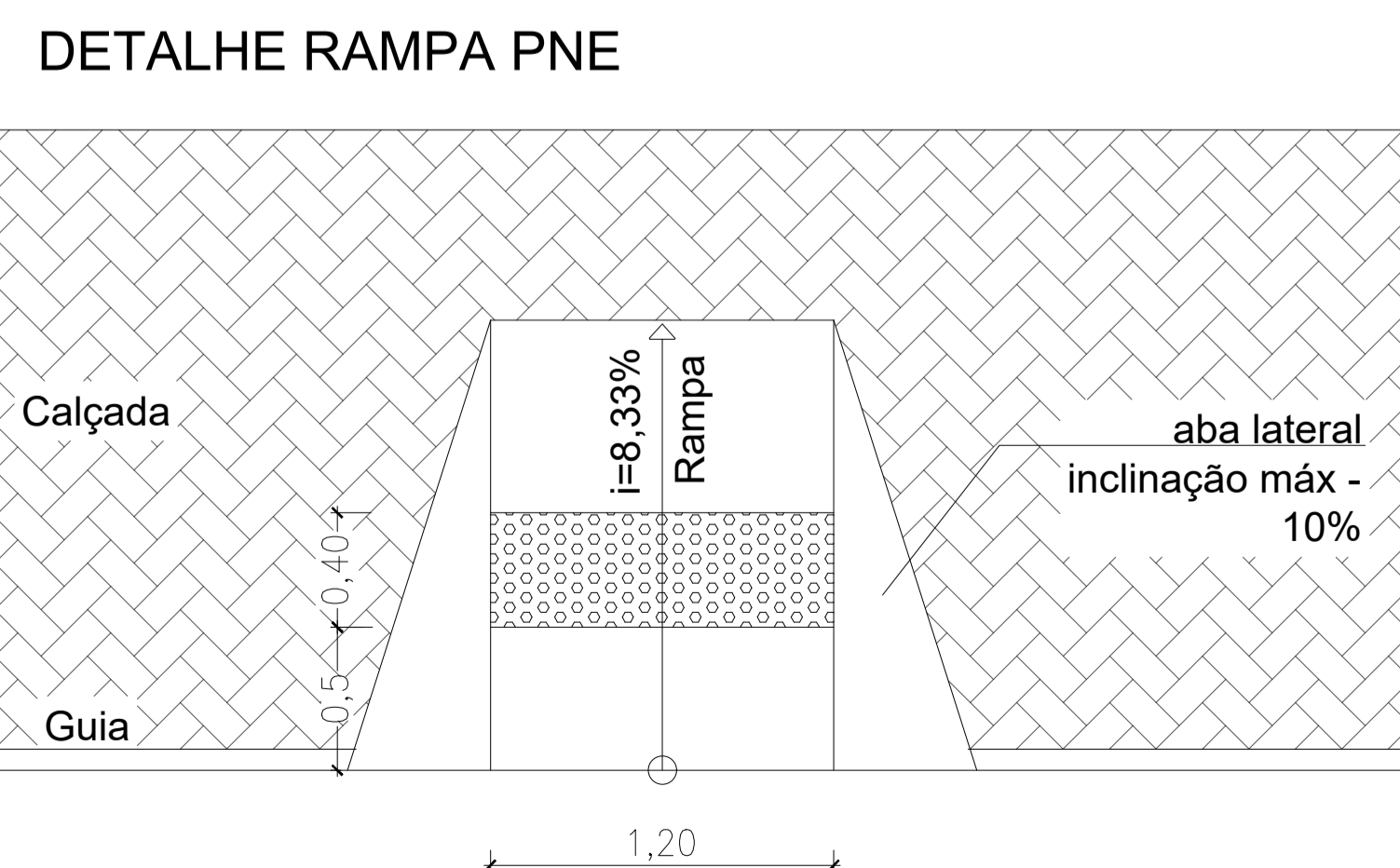
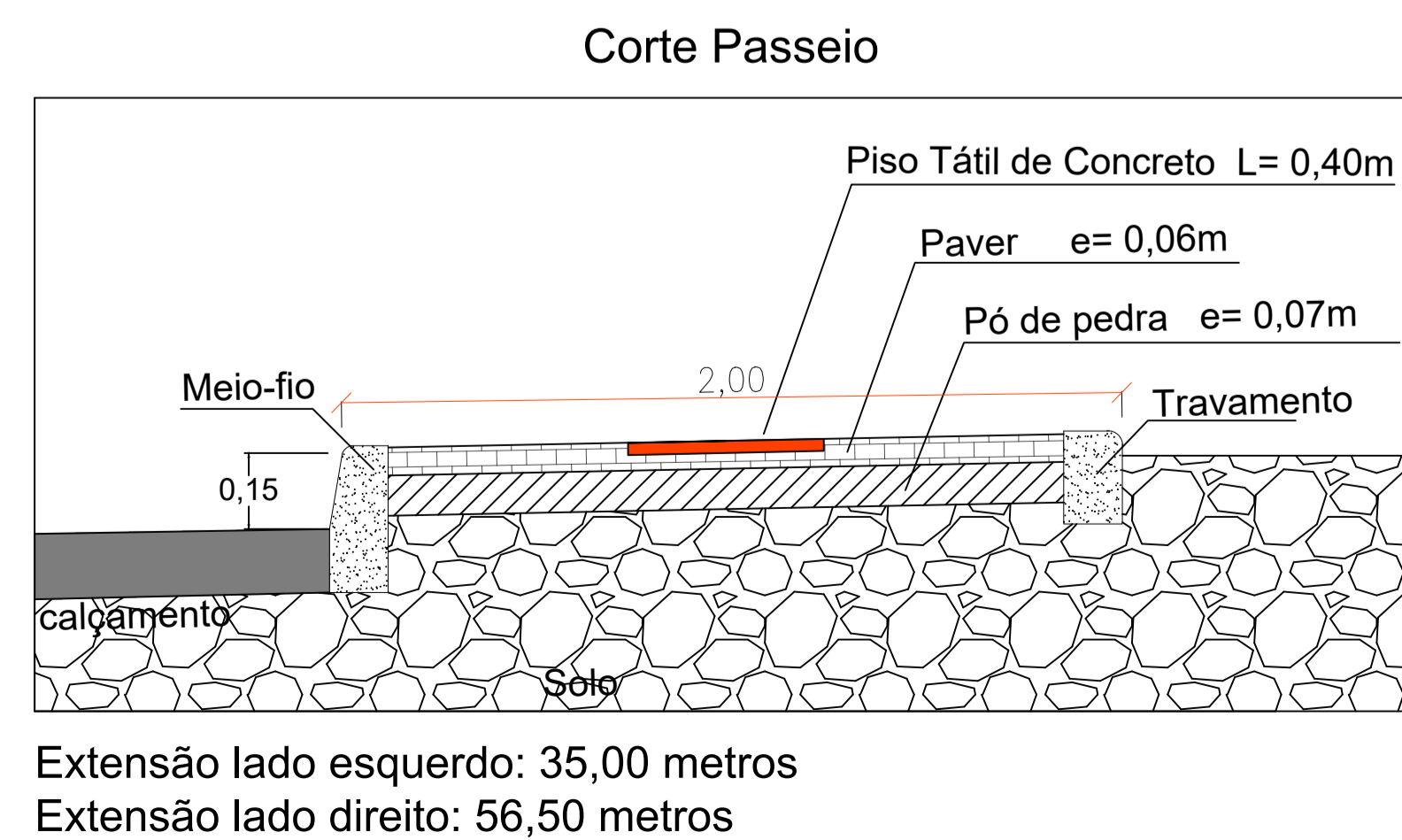
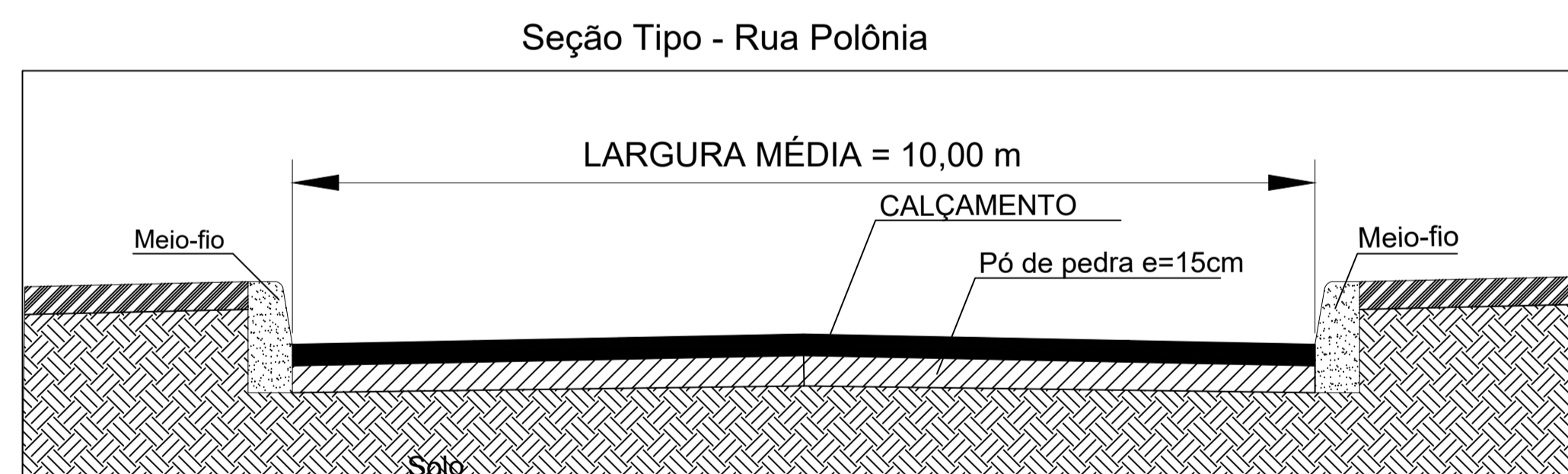
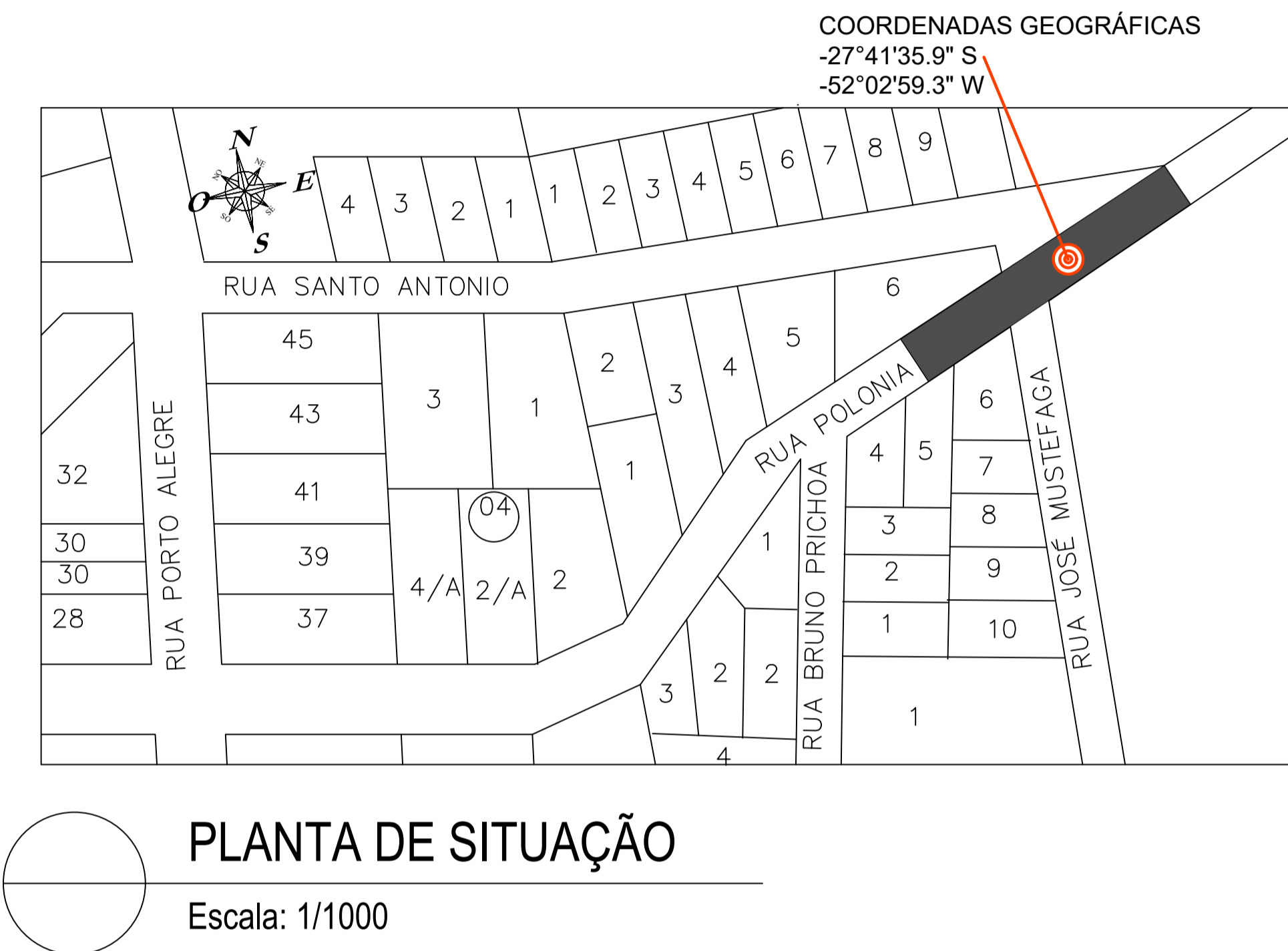
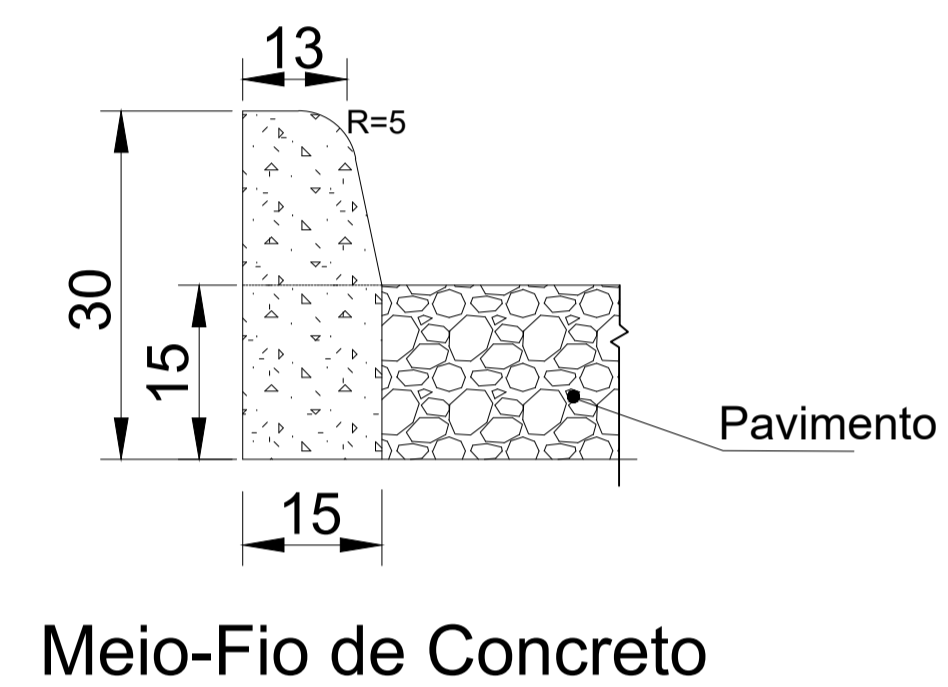

		PREFEITURA MUNICIPAL DE ÁUREA/RS	
		OBRA: PAVIMENTAÇÃO COM PEDRAS IRREGULARES EM TRECHO DA RUA POLÔNIA	
RESPONSÁVEL TÉCNICO:	FELIPE PAGOTTO ENGENHEIRO CIVIL CREA RS219266	ASS. RESPONSÁVEL TÉCNICO:	
ESPECIFICAÇÕES:	PROJETO GEOMÉTRICO E DETALHAMENTOS		
PROPRIETÁRIO:	MUNICÍPIO DE ÁUREA/RS	ASS. PREFEITO:	N.º FOLHA
LOCAL:	TRECHO DA RUA POLÔNIA, CENTRO, ÁUREA/RS.	ANTÔNIO JORGE SLUSSAREK	1/1
DESENHO:	FELIPE PAGOTTO	DATA:	07/12/2023
		ÁREA:	650,00MP
		ESCALA:	INDICADA