

LAUDO DE AVALIAÇÃO
Enfardadeira / Enleirador / Espalhador

Glademir Karpinski
Engenheiro Mecânico
Especialista em Segurança do Trabalho

SUMÁRIO

2

| | |
|-------------------------------------|----|
| 1. Apresentação | 5 |
| 2. Laudo Técnico | 5 |
| 3. Finalidade | 5 |
| 4. Informações complementares | 5 |
| 5. Histórico | 5 |
| 6. Análise | 6 |
| 7. Conclusão | 6 |
| 8. Apêndice..... | 7 |
| 8.1. Foto 1 | 7 |
| 8.2. Foto 2 | 7 |
| 8.3. Foto 3 | 8 |
| 8.4. Foto 4 | 8 |
| 8.5. Foto 5 | 8 |
| 8.6. Foto 6 | 9 |
| 8.7. Foto 7 | 9 |
| 8.8. Foto 8 | 9 |
| 8.9. Foto 9 | 10 |
| 8.10. Foto 10 | 10 |
| 8.11. Foto 11 | 10 |
| 8.12. Foto 12 | 11 |
| 8.13. Foto 13 | 11 |
| 8.14. Foto 14 | 11 |
| 8.15. Foto 15 | 12 |
| 8.16. Foto 16 | 12 |
| 8.17. Foto 17 | 12 |

Glademir Karpinski

Engenheiro Mecânico
Especialista em Segurança do Trabalho
MBA em Gestão Ambiental

| | | |
|---------------------|----|---|
| 8.18. Foto 18 | 13 | 3 |
| 8.19. Foto 19 | 13 | |
| 8.20. Foto 20 | 13 | |
| 8.21. Foto 21 | 14 | |
| 8.22. Foto 22 | 14 | |
| 8.23. Foto 23 | 14 | |
| 8.24. Foto 24 | 15 | |
| 8.25. Foto 25 | 15 | |
| 8.26. Foto 26 | 15 | |
| 8.27. Foto 27 | 16 | |
| 8.28. Foto 28 | 16 | |
| 8.29. Foto 29 | 16 | |
| 8.30. Foto 30 | 17 | |
| 8.31. Foto 31 | 17 | |
| 8.32. Foto 32 | 17 | |
| 8.33. Foto 33 | 18 | |
| 8.34. Foto 34 | 18 | |
| 8.35. Foto 35 | 18 | |
| 8.36. Foto 36 | 19 | |
| 8.37. Foto 37 | 19 | |
| 8.38. Foto 38 | 19 | |
| 8.39. Foto 39 | 20 | |
| 8.40. Foto 40 | 20 | |
| 8.41. Foto 41 | 20 | |
| 8.42. Foto 42 | 21 | |
| 8.43. Foto 43 | 21 | |

Glademir Karpinski

Engenheiro Mecânico
Especialista em Segurança do Trabalho
MBA em Gestão Ambiental

| | | |
|---------------------|----|---|
| 8.44. Foto 44 | 21 | 4 |
| 8.45. Foto 45 | 22 | |
| 8.46. Foto 46 | 22 | |
| 8.47. Foto 47 | 22 | |
| 8.48. Foto 48 | 23 | |
| 8.49. Foto 49 | 23 | |
| 8.50. Foto 50 | 23 | |
| 8.51. Foto 51 | 24 | |
| 8.52. Foto 52 | 24 | |
| 8.53. Foto 53 | 24 | |
| 9. Anexo | 25 | |
| 9.1. ART | 25 | |

Rua Senador Salgado Filho, 779
Getúlio Vargas – RS
CEP 99.900-000
Fone: (54) 3341-1387
e-mail: glademir.karpinski@gmail.com

1. Apresentação

5

Glademir Karpinski, Engenheiro Mecânico, Especialista em Segurança do Trabalho, inscrito no CREA nº RS083466. Vem expor e o que segue:

O contratante solicita a confecção de um laudo de avaliação de:

- uma Enfardadeira, marca Nogueira, modelo Express 4030P;
- um Enleirador / Espalhador, marca Nogueira, modelo Haynog 300 T.

De propriedade da Prefeitura Municipal de Áurea, número de patrimônio 4666, conforme fotos no apêndice.

2. Laudo Técnico

Contratante

Prefeitura Municipal de Áurea

Município de Áurea – RS

3. Finalidade

A finalidade do presente laudo é fornecer uma avaliação de mercado do equipamento acima caracterizado.

4. Informações complementares

Data da vistoria: 13/11/2023

Local da vistoria: Município de Áurea

5. Histórico

Aos treze dias, do mês de novembro, do ano de dois mil e vinte e três, o Sr. Prefeito Municipal da cidade de Áurea, incumbiu o signatário, o Eng. Glademir Karpinski, a tarefa de realizar um laudo de avaliação de mercado do equipamento acima caracterizado.

Teve-se acesso ao equipamento em questão, com fotos no apêndice.

Rua Senador Salgado Filho, 779
Getúlio Vargas – RS
CEP 99.900-000
Fone: (54) 3341-1387
e-mail: glademir.karpinski@gmail.com

6. Análise

Foi realizada a análise do equipamento em questão, observando os itens a seguir:

6

| Item | Avaliação | Descrição |
|---------------|-----------|---|
| Estado Geral | C | Seu estado geral é ruim, necessita revisão e reparos. |
| Pintura | B | Seu estado é regular |
| Acoplamento | C | Necessita revisão e reparos |
| Engrenagens | C | Necessita revisão e reparos |
| Eixos e pneus | C | Necessita revisão e reparos |
| Cardan | C | Necessita revisão e reparos |

Legenda: A – Bom B – Regular C – Ruim

7. Conclusão

Em face ao exame pericial realizado, e com base na análise do item 6 e pesquisa de mercado, no equipamento acima caracterizado, tem valor aproximado de mercado de aproximadamente R\$ 11.500,00 (Onze Mil e Quinhentos Reais).

Sendo o presente laudo impresso, via computador, encerrado e lavrado em 19 de dezembro do corrente ano, contendo 25 (vinte e cinco) páginas, numeradas sequencialmente, impressas e rubricadas no anverso, com 53 (cinquenta e três) fotos no apêndice, ART, em anexo.

Eng. Glademir Karpinski

8. Apêndice

8.1. Foto 1



8.2. Foto 2



8.3. Foto 3



8.4. Foto 4



8.5. Foto 5



8.6. Foto 6



8.7. Foto 7



8.8. Foto 8



8.9. Foto 9



8.10. Foto 10



8.11. Foto 11



8.12. Foto 12



8.13. Foto 13



8.14. Foto 14



Glademir Karpinski

Engenheiro Mecânico
Especialista em Segurança do Trabalho
MBA em Gestão Ambiental

8.15. Foto 15



8.16. Foto 16



8.17. Foto 17



Rua Senador Salgado Filho, 779
Getúlio Vargas – RS
CEP 99.900-000
Fone: (54) 3341-1387
e-mail: glademir.karpinski@gmail.com

8.18. Foto 18

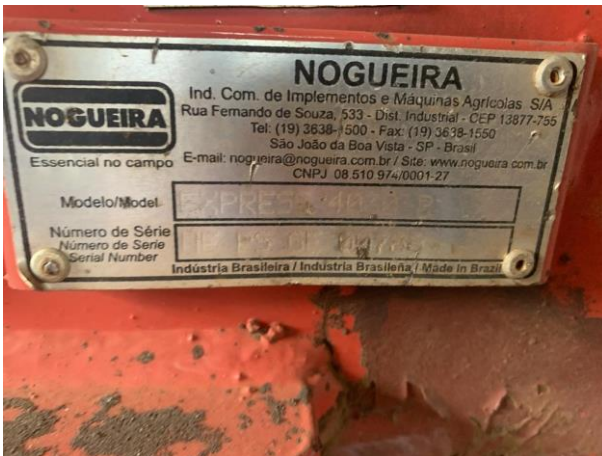

8.19. Foto 19



8.20. Foto 20



8.21. Foto 21



8.22. Foto 22



8.23. Foto 23



8.24. Foto 24



8.25. Foto 25



8.26. Foto 26



8.27. Foto 27



8.28. Foto 28



8.29. Foto 29



8.30. Foto 30



8.31. Foto 31



8.32. Foto 32



8.33. Foto 33

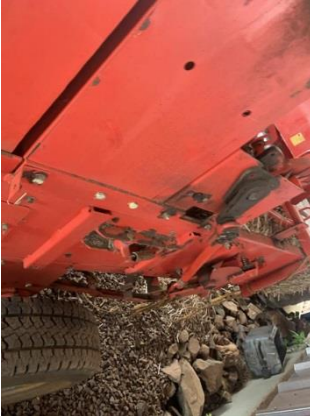

8.34. Foto 34



8.35. Foto 35



8.36. Foto 36



8.37. Foto 37



8.38. Foto 38



8.39. Foto 39



8.40. Foto 40



8.41. Foto 41



8.42. Foto 42



8.43. Foto 43



8.44. Foto 44



8.45. Foto 45



8.46. Foto 46



8.47. Foto 47



8.48. Foto 48



8.49. Foto 49



8.50. Foto 50



8.51. Foto 51



8.52. Foto 52



8.53. Foto 53



Glademir Karpinski

Engenheiro Mecânico
Especialista em Segurança do Trabalho
MBA em Gestão Ambiental

9. Anexo 9.1. ART

25



Anotação de Responsabilidade Técnica - ART
Lei nº 6.496, de 7 de dezembro de 1977
Conselho Regional de Engenharia e Agronomia do Rio Grande do Sul



ART Número
12945097

| | |
|--------------------------|--|
| Tipo: OBRA OU SERVIÇO | Participação Técnica: INDIVIDUAL/PRINCIPAL |
| Convênio: NÃO É CONVÊNIO | Motivo: NORMAL |

Contratado

| | | |
|--------------------------|--|--------------------------------------|
| Carteira: RS083466 | Profissional: GLADEMIR KARPINSKI | E-mail: glademir.karpinski@gmail.com |
| RNP: 2200072872 | Título: Engenheiro Mecânico, Engenheiro de Segurança do Trabalho | |
| Empresa: NENHUMA EMPRESA | | Nr.Reg.: |

Contratante

| | | |
|-------------------------------------|----------------------------|---------------------|
| Nome: PREFEITURA MUNICIPAL DE ÁUREA | E-mail: aurea@itake.psi.br | |
| Endereço: CASTRO ALVES 33 | Telefone: 3527-1141 | CPF/CNPJ: |
| Cidade: ÁUREA | Bairro: | CEP: 99835000 UF:RS |

Identificação da Obra/Serviço

| | | | |
|---|----------------------------|-----------------|-------|
| Proprietário: PREFEITURA MUNICIPAL DE ÁUREA | | | |
| Endereço da Obra/Serviço: CASTRO ALVES 33 | | CPF/CNPJ: | |
| Cidade: ÁUREA | Bairro: | CEP: 99835000 | UF:RS |
| Finalidade: PÚBLICO | Vlr Contrato(RS): 2.800,00 | Honorários(RS): | |
| Data Início: 13/11/2023 | Prev.Fim: 31/01/2024 | Ent.Classe: | |

| Atividade Técnica | Descrição da Obra/Serviço | Quantidade | Unid. |
|-------------------|--|------------|-------|
| Avaliação | Máquinas, Equipam. e Implementos Agrícolas ou Florestais | | |
| Avaliação | Automóveis | | |
| Avaliação | Máquinas Rodoviárias | | |
| Avaliação | SUCATAS DIVERSAS | | |
| Avaliação | Tanques Reservatórios | | |

ART registrada (paga) no CREA-RS em 20/12/2023

| | | |
|--------------|--|---|
| Local e Data | Declaro serem verdadeiras as informações acima GLADEMIR KARPINSKI Profissional | De acordo PREFEITURA MUNICIPAL DE ÁUREA Contratante |
|--------------|--|---|

A AUTENTICIDADE DESTA ART PODE SER CONFIRMADA NO SITE DO CREA-RS, LINK SOCIEDADE - ART CONSULTA.

Rua Senador Salgado Filho, 779
Getúlio Vargas – RS
CEP 99.900-000
Fone: (54) 3341-1387
e-mail: glademir.karpinski@gmail.com